



PREFEITURA MUNICIPAL

**SÃO JOSÉ DO VALE DO RIO PRETO**

São José pode mais!

Em parceria



# Material de Complementação Escolar

## 3º Ano

### 17-08 a 28-08

Secretaria de Educação, Cultura,  
Ciência e Tecnologia

2020

## Lendo...

### SABIÁ-LARANJEIRA



**Peso:** 60 g a 80 g

**Tamanho:** 25 cm

**Ninhada:** 3 a 4 ovos

**Tempo de vida:** até 10 anos

Ave-símbolo do nosso país, é uma das nossas espécies mais populares e está presente em toda a Mata Atlântica.

É chamado de sabiá-laranjeira, por causa do peito de penas alaranjadas.

Alimenta-se de insetos, larvas e frutos.

De canto melodioso, parecido com o som de uma flauta, esse pássaro pode ser visto (e ouvido) por toda a cidade.

Adaptado de [multirio.rj.gov.br](http://multirio.rj.gov.br)

## Conversando sobre o texto...

1. Qual é o assunto desse texto?

---

2. Por que a ave-símbolo do nosso país recebe o nome de sabiá-laranjeira?

---

3. Essa ave se alimenta de quê?

---

4. Marque um X na resposta certa.

a) Qual tamanho de um sabiá?

25 cm.

60 cm.

80 cm.

b) O tempo de vida desses animais é de até

3 anos.

4 anos.

10 anos.

## DESAFIO

Numere de acordo com o grupo a que cada animal pertence.

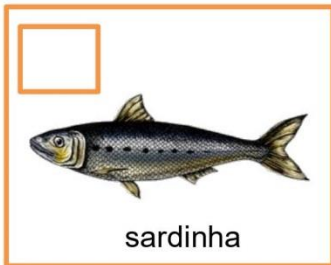
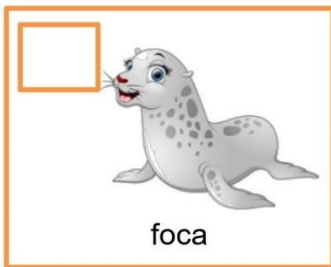

- 1 AVES
- 2 PEIXES
- 3 MAMÍFEROS

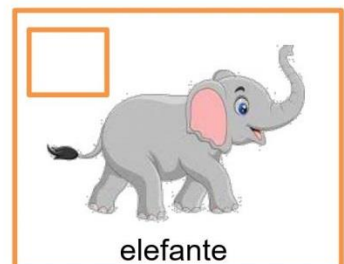

Encontre no caça-palavras os nomes dos animais.

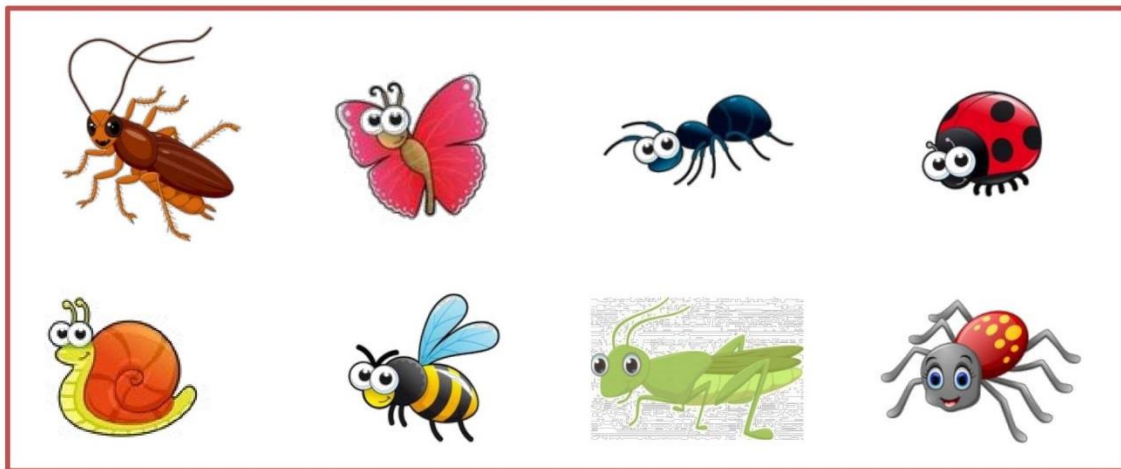

Fonte das Imagens: br.freepik.com

1º SEMESTRE – 3º ANO

APROVEITE  
PARA COLORIR

J	O	A	N	I	N	H	A	I	B
A	S	T	V	A	O	I	K	Y	O
F	B	A	R	A	T	A	G	C	R
C	D	R	N	T	X	A	A	E	B
A	C	A	J	F	B	O	B	Z	O
R	V	N	H	O	E	I	E	X	L
A	M	H	G	R	P	Z	L	C	E
C	U	A	A	M	X	C	H	U	T
O	K	W	O	I	U	P	A	X	A
L	M	N	B	G	E	U	X	A	E
P	G	A	F	A	N	H	O	T	O

## DESAFIO

O único animal dessa página que não é um inseto é o \_\_\_\_\_.



# BRINCANDO com letras e palavras

Convide os familiares que moram com você para participarem dessa atividade.

Organize as palavras para formar os ditados populares.



sabão. Dinheiro escorrega que  
nem na mão



festa. Quando gato o  
sai ratos os fazem a



um Cada sabe onde  
o aperta lhe sapato.



refresco. olhos Pimenta dos  
outros nos é

Que tal descobrirem juntos o sentido desses ditados populares?

## + - x CONTANDO E CALCULANDO...

1. Vamos completar os espaços em branco? O desafio é: em todas as direções do triângulo a soma deve totalizar **50**.

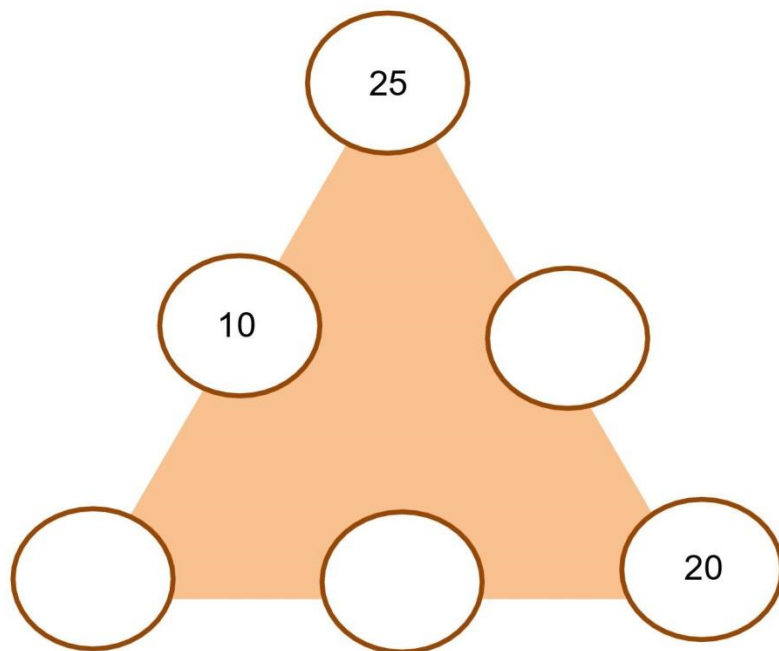

2. Siga as setas, faça os cálculos e descubra as idades que faltam.

+ 20

6 anos

- 13

23 anos

3. Felipe comprou um trenzinho que custa



Pagou com



Quanto ele recebeu de troco?

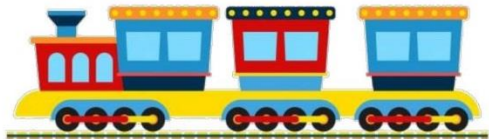

Felipe recebeu \_\_\_\_\_ reais de troco.

4. Janaína comprou uma boneca para Lourdes e outra para Bernadete.

O preço da boneca é



Quanto Janaína pagou pela compra das duas bonecas?



Janaína pagou \_\_\_\_\_ reais.

5. O preço de uma bola é



Jorge precisa comprar três bolas para o campeonato do bairro. Quanto ele terá que pagar?



Jorge terá que pagar \_\_\_\_\_ reais.

# DESAFIO

O **SUDOKU** é um jogo que tem como objetivo completar os espaços vazios da figura com os números **1, 2, 3, 4, 5, 6, 7, 8 e 9**. Atenção: os números não podem ser repetidos!

**Concentre-se e enfrente esse desafio!**

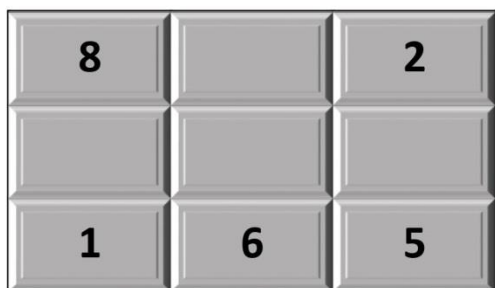

Quando Rita abriu a janela, viu muito lixo na calçada. Tirou uma foto para pedir ajuda. Você pode ajudá-la? Converse com os familiares que moram com você e pensem juntos em uma atitude para orientar os moradores do bairro e, assim, evitar que essa situação se repita.

---



---



---



---



---







Relacione as frases às imagens dos espaços culturais da Cidade do Rio de Janeiro.



wikimapia.org



pt.wikipedia.org

1

2



vejario.abril.com.br



pt.wikipedia.org

3

4

1º SEMESTRE – 3º ANO

O **Bondinho do Pão de Açúcar**, uma das principais atrações turísticas da Cidade do Rio de Janeiro, é um teleférico localizado no bairro da Urca.

O Sambódromo da Marquês de Sapucaí, oficialmente denominado como **Passarela Professor Darcy Ribeiro**, está localizado na zona central da nossa cidade.

**Estádio Jornalista Mário Filho**, mais conhecido como Maracanã, ou ainda *Maraca*, é um estádio de futebol localizado na zona norte do Rio de Janeiro.

O **Centro Luiz Gonzaga de Tradições Nordestinas**, também conhecido como Feira de São Cristóvão, promove a cultura e o comércio de produtos nordestinos.



Benedito é um pintor. Ele quer conhecer o bairro onde você mora.  
Use a tela para desenhar um lugar que caracteriza o seu bairro.  
Criatividade na pintura! Surpreenda o pintor Benedito!

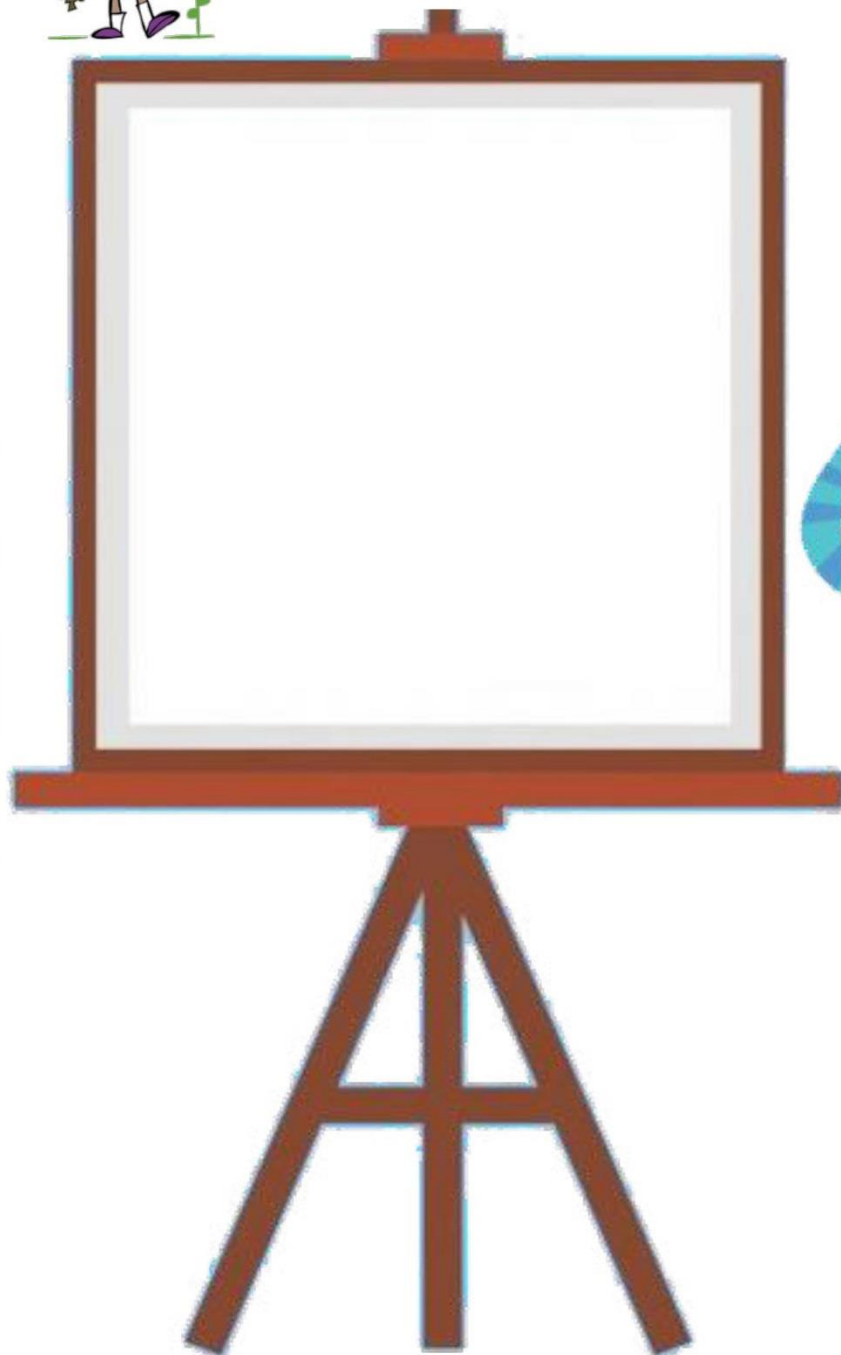

Escreva o nome da sua obra.

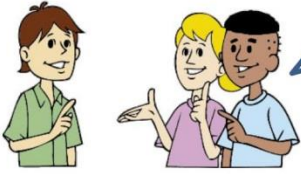

Nos bairros, vários trabalhadores prestam serviços importantes para a nossa vida. Leia alguns desses serviços e descubra a profissão.

- 1 – Realiza o transporte de pessoas e mercadorias.
- 2 – Conserta carros e motocicletas.
- 3 – Vende jornais e revistas.
- 4 – Constrói e reforma casas.
- 5 – Limpa as ruas da cidade.
- 6 – Fabrica e vende pães.
- 7 – Entrega correspondências e encomendas.
- 8 – Combate os incêndios.

Preencha a cruzadinha com as suas respostas.

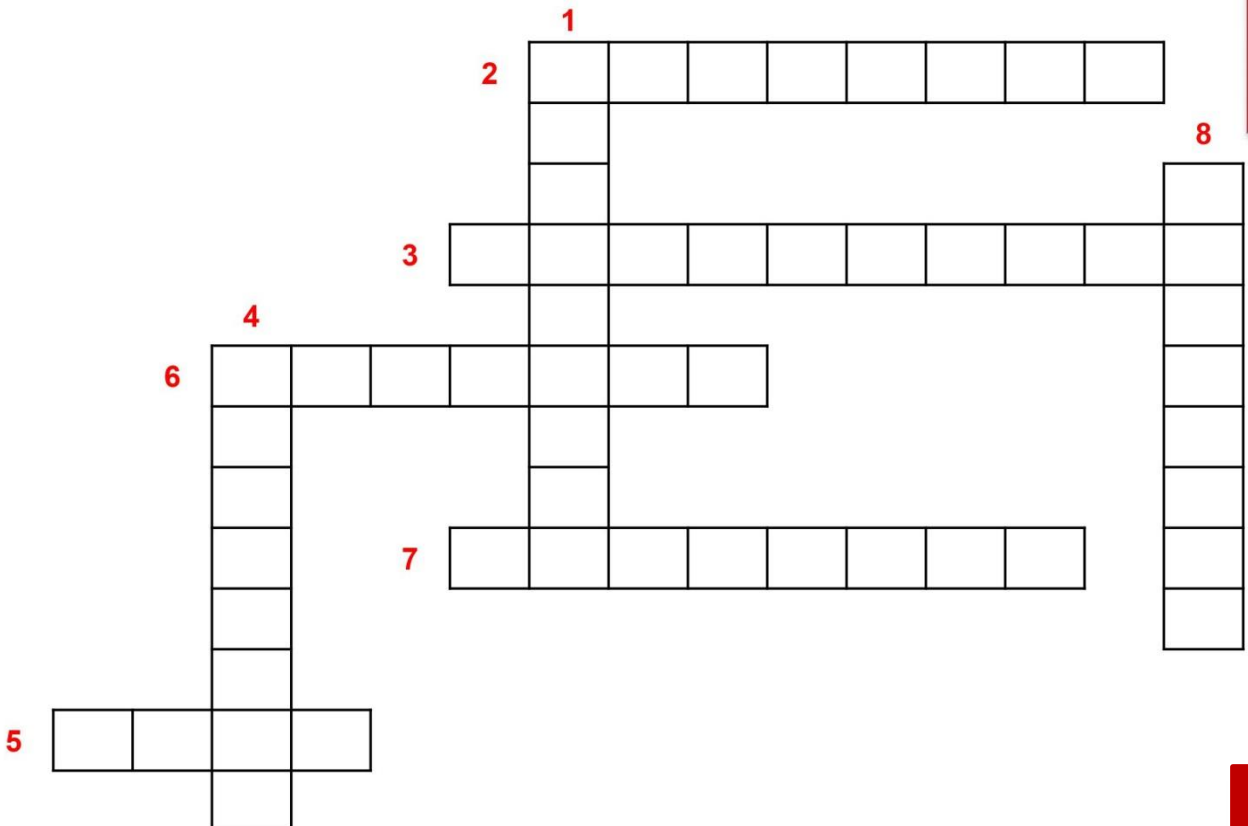



Organize as sílabas e forme o nome das profissões representadas pelas imagens.



SA    TEI    PA    RO

\_\_\_\_\_



Fonte das imagens: br.freepik.com

TIS    DEN    TA

\_\_\_\_\_



TOR    CAN

\_\_\_\_\_



TLE    TA    A

\_\_\_\_\_

VOCE  
lembra?

Ordem alfabética é a organização de palavras de acordo com suas letras iniciais de **A** a **Z**.

Escreva as palavras que você descobriu em ordem alfabética. Mãos à obra!



Vamos  
ler? 

**CAMPANHA DE VACINAÇÃO  
CONTRA A GRIPE**

**PRORROGADA ATÉ**



**30 de junho**

[prefeitura.rio/web/sms](http://prefeitura.rio/web/sms)  
f SecretariadaSaudeRJ    t Saude\_Rio    @ saude\_rio  
f PrefeituraRio    y youtube.com/PrefeituraRio

 RIO2020  
CAPITAL MUNDIAL DA ARQUITETURA – UNESCO.UJA

 RIO  
PREFEITURA  
SAÚDE

## Conversando sobre o texto...

1. O texto acima é

um poema.

um cartaz.

2. A finalidade deste texto é

apresentar os sintomas da gripe.

informar sobre a campanha de vacinação.

3. A palavra “prorrogada” tem o mesmo sentido de

cancelada.

prolongada.



## Observe...

O que acontece nessa cena?

---

---

---

---

---

br.freepik.com

Todas as profissões são importantes, pois precisamos uns dos outros o tempo todo.

Nossa homenagem nesse material é para os **PROFISSIONAIS DA SAÚDE**, aqueles que estão no enfrentamento ao Coronavírus, dedicando todo o seu conhecimento, todo o seu tempo ao tratamento dos doentes. Recebam a nossa gratidão. Uma vida não tem preço!

# LEITURA COLETIVA

## O Rio de Janeiro tem

Um Cristo de braços abertos  
conhecido, em todo o seu esplendor,  
como Cristo Redentor.



Tem um bondinho  
que liga o Morro da Urca  
ao Morro Pão de Açúcar.



Tem a Quinta da Boa Vista  
com o Jardim Zoológico.  
Lá vivem muitos animais,  
inclusive um tatu-bola.



Tem o Parque de Madureira,  
o Manguezal de Sepetiba  
e muitos outros lugares.



A cidade é maravilhosa.  
Cidade linda e formosa,  
cheia de encantos mil.



Cheia de graça,  
samba no pé  
e futebol de olé.



FRAGMENTO. ALVES, ELISABETE BARBOSA. ZEZINHO NA COPA DO MUNDO. RIO DE JANEIRO: ESCRITA FINA, 2013.

## Conversando sobre o texto...



<https://www.pinterest.fr/pin/37872501864565664/>

1 Responda:

a) Sobre o que fala o texto que você leu?

---

2 Risque a resposta certa, de acordo com o texto:

a) O Cristo de braços abertos é conhecido como

Morro da Urca.

Pão de Açúcar.

Cristo Redentor.

Jardim Zoológico.

b) O Morro da Urca é ligado ao Morro do Pão de Açúcar por um

um bondinho.

uma ponte.

um viaduto.

uma passarela.

c) O Jardim Zoológico fica

no Parque Madureira.

no Manguezal de Sepetiba.

na Quinta da Boa Vista.

no Maracanã.

d) No Jardim Zoológico vivem muitos animais, inclusive um



hipopótamo.

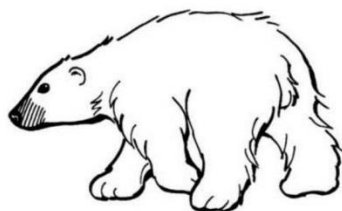

urso.



elefante.



tatu-bola.



## Conversando sobre o texto...



Converse com seus familiares e seu professor para entender melhor o sentido das palavras/expressões destacadas nos trechos abaixo:

- a) “Um Cristo de braços abertos conhecido, em todo o seu **esplendor**, como Cristo Redentor.” Significa que o Cristo Redentor é \_\_\_\_\_
- b) “A cidade é **maravilhosa**.” Significa que a cidade é \_\_\_\_\_
- c) “Cidade linda e **formosa**, cheia de **encantos mil**.” Escreva o significado das expressões destacadas:
- formosa \_\_\_\_\_
  - encantos mil \_\_\_\_\_
- d) “Cidade **cheia de graça**, **samba no pé** e **futebol de olé**.”
- cheia de graça \_\_\_\_\_
  - samba no pé \_\_\_\_\_
  - futebol de olé \_\_\_\_\_





AGORA 😊  
é com você !!!

1 Complete as palavras abaixo e descubra outros lugares especiais no Rio de Janeiro.



  G R    J    D    P    N H

C   D   D    D   S   C R    N Ç   S



P R    S



F L    R    S T    D    T    J    C

2 Observe que alguns desses lugares são paisagens naturais e outros são construídos pelo homem. Separe no quadro abaixo.

PAISAGENS NATURAIS	CONSTRUÍDOS PELO HOMEM
_____	_____
_____	_____
_____	_____
_____	_____

a) Pesquise e converse com seus familiares quais são os lugares mais legais para visitar próximos a sua casa:

\_\_\_\_\_

\_\_\_\_\_

## BRINCANDO com letras e palavras

**1** Leia as palavras dos retângulos. Elas foram retiradas do texto “O Rio de Janeiro tem”.

ESPLENDOR

MADUREIRA

BONDINHO

VIVEM

REDENTOR

LINDA

JARDIM

QUINTA

SAMBA

MORRO

**2** Agora, faça o que se pede:

a) Pinte as palavras em que a letra **M** aparece no final.

b) Escreva as palavras que começam com a letra **M**:

\_\_\_\_\_ e \_\_\_\_\_.

c) Escreva as palavras que possuem a letra **N**: \_\_\_\_\_,

\_\_\_\_\_ , \_\_\_\_\_,

\_\_\_\_\_ e \_\_\_\_\_.

d) Escreva a palavra em que a letra **M** aparece no meio: \_\_\_\_\_.

**3** Leia as palavras e, depois, pinte as letras que aparecem após a letra **M**.

SAMBA

CAMPO

TOMBO

POMBO

COMPRAS

LEMBRAR

TAMPA

EMPADA

**4** Quais as letras que você encontrou após a letra **M**, nas palavras acima?

\_\_\_\_\_ e \_\_\_\_\_.