



PREFEITURA MUNICIPAL

SÃO JOSÉ DO VALE DO RIO PRETO

São José pode mais!

Em parceria



Material de Complementação Escolar

1º ano

06-07 a 17-07

Secretaria de Educação, Cultura,
Ciência e Tecnologia

2020

VAMOS CANTAR!

A CANOA VIROU

A CANOA VIROU
POR DEIXÁ-LA VIRAR,
FOI POR CAUSA DE PAULO
QUE NÃO SOUBE REMAR
[...]



SE EU FOSSE UM PEIXINHO
E SOUBESSE NADAR,
EU TIRAVA O PAULO
LÁ DO FUNDO DO MAR.

DOMÍNIO PÚBLICO



CONVERSE COM AS PESSOAS QUE MORAM COM VOCÊ:

- ALGUÉM DA SUA FAMÍLIA JÁ BRINCOU COM ESTA CANTIGA?

Conversando sobre o texto...

1 PINTE O NOME DA CANTIGA ACIMA.

A BARATA

ADOLETA

A CANOA VIROU

2 COM A AJUDA DE UM ADULTO, LEIA A PERGUNTA ABAIXO E MARQUE UM X NA OPÇÃO CORRETA.

QUEM NÃO SOUBE REMAR?

PEDRO .

PAULO.

PAMELA.

3 ESCREVA OS NOMES DE DUAS CANTIGAS DE RODA CONHECIDAS.

4 RISQUE OS NOMES DOS ANIMAIS QUE VIVEM NO MAR.

BALEIA

VACA

TUBARÃO

5 COMPLETE A CANÇÃO. DEPOIS, CANTE-A COM AS PESSOAS QUE MORAM COM VOCÊ.

A CANOA VIROU
POR DEIXÁ-LA VIRAR,
FOI POR CAUSA DO _____
QUE NÃO SOUBE REMAR.

SE EU FOSSE UM PEIXINHO
E SOUBESSE NADAR,
EU TIRAVA _____
LÁ DO FUNDO DO MAR.

DOMÍNIO PÚBLICO



BRINCANDO com letras e palavras



DENTRO DA PALAVRA CANOA, PODEMOS ENCONTRAR A PALAVRA CANO. AS DUAS PALAVRAS TÊM A LETRA NI!



CANOA



1 ESCREVA OS NOMES DAS IMAGENS ABAIXO.

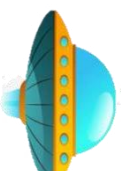

"SE EU FOSSE UM
PEIXINHO
E SOUBESSE NADAR,
EU TIRAVA A MARIA
LÁ DO FUNDO DO MAR."



2 ORGANIZE AS SÍLABAS E FORME AS PALAVRAS.



pixabay.com

XEI LI RA



BA XI A CA

pixabay.com

1º SEMESTRE – 1º ANO



DA EN XA



XA LI

creativecommons.com



RO PE XA



CA XÍ RA

pixabay.com

pixabay.com



BE GA XI



XA CAI

pixabay.com

pt.vecteezy.com



CARLOS, VAMOS BRINCAR DE
PREGUICINHA?



COMPLETE AS PALAVRAS COM AS SÍLABAS QUE FALTAM.
A DICA É OBSERVAR A IMAGEM AO LADO DE CADA PALAVRA.



pixabay.com

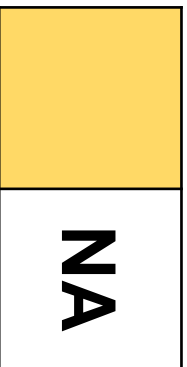

pixabay.com

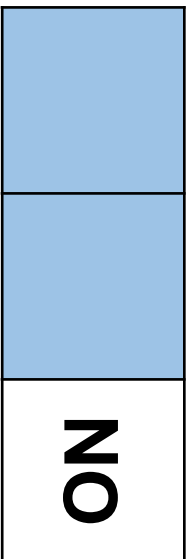

pixabay.com

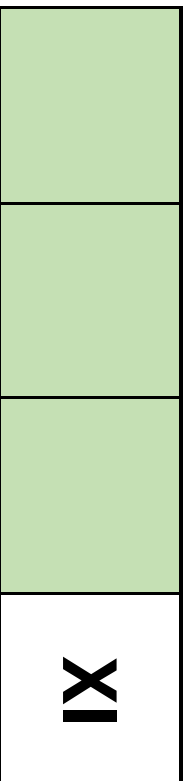



pt.vecteezycom

TEMOS COMBINADOS, EM NOSSA ESCOLA, QUE
NOS AJUDAM NAS ATITUDES DO DIA A DIA!

MARQUE O **X** NAS IMAGENS QUE MOSTRAM AS ATITUDES CORRETAS PARA O
DIA A DIA NA ESCOLA.

br.freepik.com



portal.doprofessor.mec.gov.br

portal.doprofessor.mec.gov.br



portal.doprofessor.mec.gov.br



portal.doprofessor.mec.gov.br

portal.doprofessor.mec.gov.br



br.freepik.com



portal.doprofessor.mec.gov.br

instagram.com/sme_carloca



EM NOSSA ESCOLA, TRABALHAM VÁRIOS PROFISSIONAIS.
EU VOU APRESENTÁ-LOS A VOCÊ.

OBSERVE ALGUNS DOS PROFISSIONAIS DA ESCOLA DE LUCAS.



PROFESSORA

CARLA



DIRETOR

JOÃO



MERENDEIRO

JOSÉ

pixabay.com/

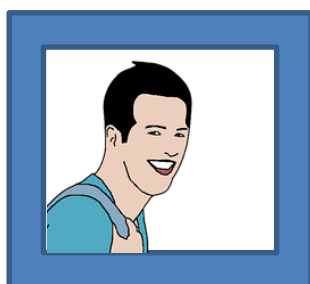

GARI

ALFREDO



SECRETÁRIA

MARIANA

COMPLETE OS QUADROS COM OS NOMES E DESENHOS DOS PROFISSIONAIS DE SUA ESCOLA.

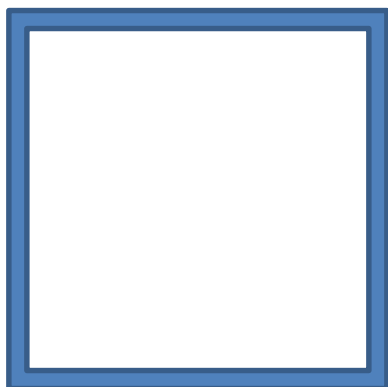

PROFESSOR(A)

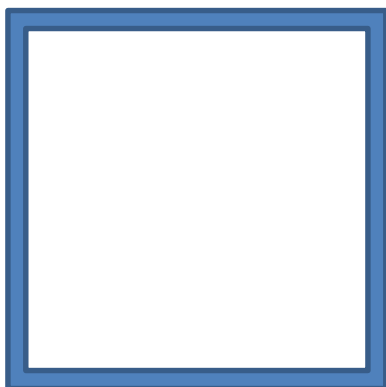

DIRETOR(A)

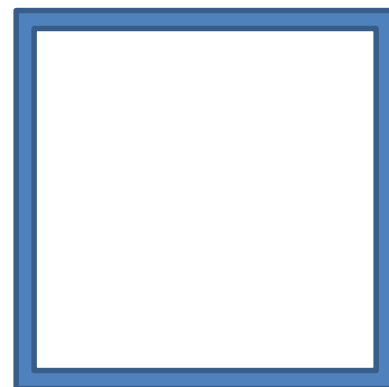

MERENDEIRO (A)

LEITURA COLETIVA

AS TIAS

A TIA CATARINA
CATA A LINHA

A TIA TERESA
BOTA A MESA

A TIA CEIÇÃO
AMASSA O PÃO

A TIA LELA
ESPIA A JANELA

A TIA DORA
SÓ NAMORA

A TIA CEMA
TEIMA QUE TEIMA

A TIA MARIA
DORME DE DIA

A TIA TININHA
FAZ ROSQUINHA

A TIA MARTA
CORTA BATATA

A TIA SALIMA
FECHA ARIMA



publicdomainvectors.org



pixabay.com



publicdomainvectors.org



publicdomainvectors.org

JOSÉ, Elias. *Namorinho de portão*. São Paulo, Moderna, Coleção Girassol, 1986.

Roda de Conversa

➤ TIA É... A IRMÃ DA MÃE OU DO PAI.

➤ QUAL FOI A TIA DO TEXTO QUE VOCÊ MAIS GOSTOU? POR QUÊ?

Conversando sobre o texto...

1 COM A AJUDA DE SEU PROFESSOR OU SUA PROFESSORA, CIRCULE OS NOMES DAS TIAS QUE APARECEM NO TEXTO.

2 QUANTAS TIAS APARECERAM AO TODO?



3 COMPLETE, ABAIXO, VERSOS COM OS NOMES DAS TIAS QUE ESTÃO NA CAIXA AO LADO.

A TIA _____

BOTA A MESA.

A TIA _____

ESPIA A JANELA.

A TIA _____

DORME DE DIA.



4 VAMOS BRINCAR DE RIMAR? ESCREVA OS NOMES DAS IMAGENS ABAIXO.



_____ RIMA COM _____



_____ RIMA COM _____



_____ RIMA COM _____

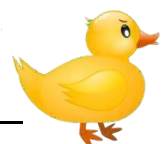

LEIA COM SEUS
COLEGAS AS
PALAVRAS. DEPOIS,
PINTE AS LETRAS
DIFERENTES.

TIA



DIA



pixabay.com

1 ESCREVA A PRIMEIRA LETRA DESTES NOMES E FORME NOVAS PALAVRAS.



pl.velezy.com

__IA



kissing.com

__IA

2 COMPLETE AS PALAVRAS COM AS LETRAS: **T** E **D**.



__EDO

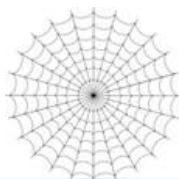

__EIA



__OCE



__ADO



__OIS

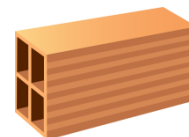

__IJOLO

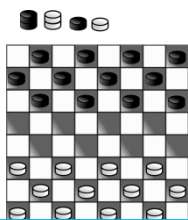

__AMA



__UCANO



__ELEVISÃO

pixabay.com

3 PINTE O NOME CORRETO DE CADA IMAGEM.



TAPETE
TOMADA



TIME
TIARA



DIÁRIO
DANILO

pixabay.com



DOMINÓ
DOLORIDO



TEODORO
TELEFONE



TOMATE
TOPETE

pixabay.com

br.freepik.com

br.freepik.com



TOUCA
TUBARÃO

pixabay.com

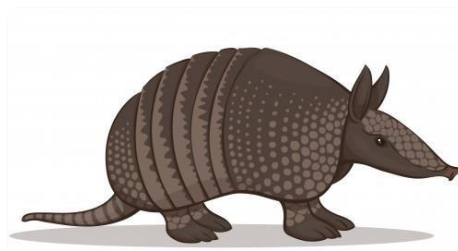

TATU
TULIPA

pixabay.com



DEBATE
DETETIVE

br.pinterest.com

JARDIM ZOOLOGICO

O JARDIM ZOOLOGICO FICA LOCALIZADO NOS FUNDOS DA QUINTA DA BOA VISTA E É O MAIS ANTIGO DO BRASIL. LÁ, PODEMOS CONHECER INÚMEROS ANIMAIS DA FAUNA BRASILEIRA E DE TODO O MUNDO.



pt.wikipedia.org

FAUNA É O NOME DADO AO CONJUNTO DE ANIMAIS QUE VIVEM EM UMA DETERMINADA REGIÃO. A FAUNA BRASILEIRA POSSUI UMA GRANDE LISTA DE ESPÉCIES AMEAÇADAS DE *EXTINÇÃO*.

ADAPTADO DE: <https://escolakids.uol.com.br/ciencias/fauna-flora.htm>



CONHECENDO NOVAS PALAVRAS...
EXTINÇÃO - DESAPARECIMENTO.

1 LIGUE AS IMAGENS AOS NOMES DE ALGUNS ANIMAIS QUE PODEMOS ENCONTRAR NO ZOOLOGICO.



GIRAFÁ



MORCEGO



ARARA



TIGRE



JACARÉ



MICO

2 TROQUE AS IMAGENS POR PALAVRAS E COMPLETE AS FRASES COM A AJUDA DE SEU PROFESSOR OU SUA PROFESSORA.

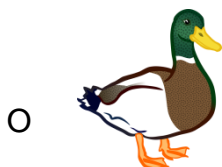

O _____ FOI NADAR NO LAGO.

O _____ FOI NADAR NO LAGO.

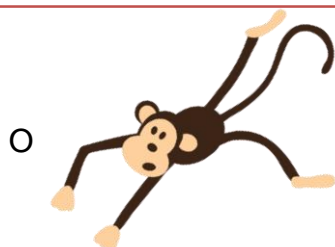

O _____ PULOU DO GALHO.

O _____ PULOU DO GALHO.



O _____ SAIU DA TOCA.

O _____ SAIU DA TOCA.



O _____ COME CAPIM.

O _____ COME CAPIM.

VAMOS BRINCAR DE ADIVINHA?

3 O SEU PROFESSOR OU SUA PROFESSORA IRÁ LER AS ADIVINHAS E VOCÊ IRÁ MARCAR UM **X** NA OPÇÃO CORRETA. DEPOIS, ESCREVA A RESPOSTA NAS LINHAS ABAIXO E FAÇA UMA ILUSTRAÇÃO BEM CAPRICHADA!

SOU MANHOSO E TOMO LEITE
SOU FOFINHO E DESCONFIADO
EU SOU O

- BÚFALO.
- ONÇA.
- GATO.

EU VIVO DENTRO D'ÁGUA
SOU SARDINHA, BAGRE E
XERELETE
EU SOU O

- PEIXE.
- ELEFANTE.
- TARTARUGA.

TENHO PELO E BIGODE
FAÇO BÉÉÉÉÉÉ E DOU PINOTE
EU SOU O

- CAVALO.
- BODE.
- BOI.

SOU AMIGA E COMPANHEIRA
DOU O LEITE, COURO E NATA
EU SOU A

- PATA.
- PACA.
- VACA.

ALVARENGA, Inácia. 2019.

4 COMPLETE OS NOMES DOS ANIMAIS COM AS LETRAS QUE ESTÃO FALTANDO.



S		P	
---	--	---	--



U			B	
---	--	--	---	--



	A		O
--	---	--	---



	O		E
--	---	--	---



C		M		L	
---	--	---	--	---	--



F				A
---	--	--	--	---