



Prefeitura Municipal de São José do Vale do Rio Preto  
Gabinete do Prefeito

**DECRETO Nº 2.044 DE 20 DE SETEMBRO DE 2010.**

*Abre Crédito Adicional Suplementar, no valor de R\$613.000,00 (seiscentos e treze mil reais), ao orçamento vigente.*

**O PREFEITO MUNICIPAL DE SÃO JOSÉ DO VALE DO RIO PRETO**, usando de suas atribuições legais e de conformidade com o Artigo 1º, da Lei nº 1.586 de 17 de setembro de 2010,

**D E C R E T A**

**Art. 1º** - Fica aberto o Crédito Adicional Suplementar, no valor de **R\$ 613.000,00** (seiscentos e treze mil reais), ao orçamento vigente, na forma do anexo.

**Art. 2º** - Os recursos necessários à abertura do Crédito Adicional de que trata o artigo 1º desta Lei, serão provenientes de excesso de arrecadação e anulação parcial das dotações orçamentárias da despesa, autorizada pela Lei nº 1.539 de 06/01/10, em conformidade com o Artigo 43, § 1º, Incisos II e III da Lei nº 4.320 de 17/03/64.

**Art. 3º** - Este Decreto entrará em vigor na data de sua publicação, revogadas as disposições em contrário.

**GABINETE DA PREFEITURA MUNICIPAL DE SÃO JOSÉ DO VALE DO RIO PRETO**, em 20 de setembro de 2010.

**ADILSON FARACO BRUGGER DE OLIVEIRA**  
Prefeito Municipal

**José Otávio Branco da Cunha**  
Procurador Geral do Município

**Nei Gonçalves Machado**  
Secretário de Fazenda

**Janir Ferreira de Oliveira**  
Secretário de Administração



Prefeitura Municipal de São José do Vale do Rio Preto  
Gabinete do Prefeito

**Fernando Magno Geoffroy Filho**  
Secretário de Agricultura,  
Abastecimento e Pesca

**Fabiano da Silva Bittencourt**  
Secretário de Turismo, Esporte e Lazer

**Júlio Carlos Odoni Teixeira**  
Secretário de Obras Públicas,  
Urbanização e Transportes

**Sandra Maria de Paiva Gama**  
Secretária da Família, Cidadania,  
Habitação e Assistência Social

**Rogério Caputo**  
Secretário de Meio Ambiente

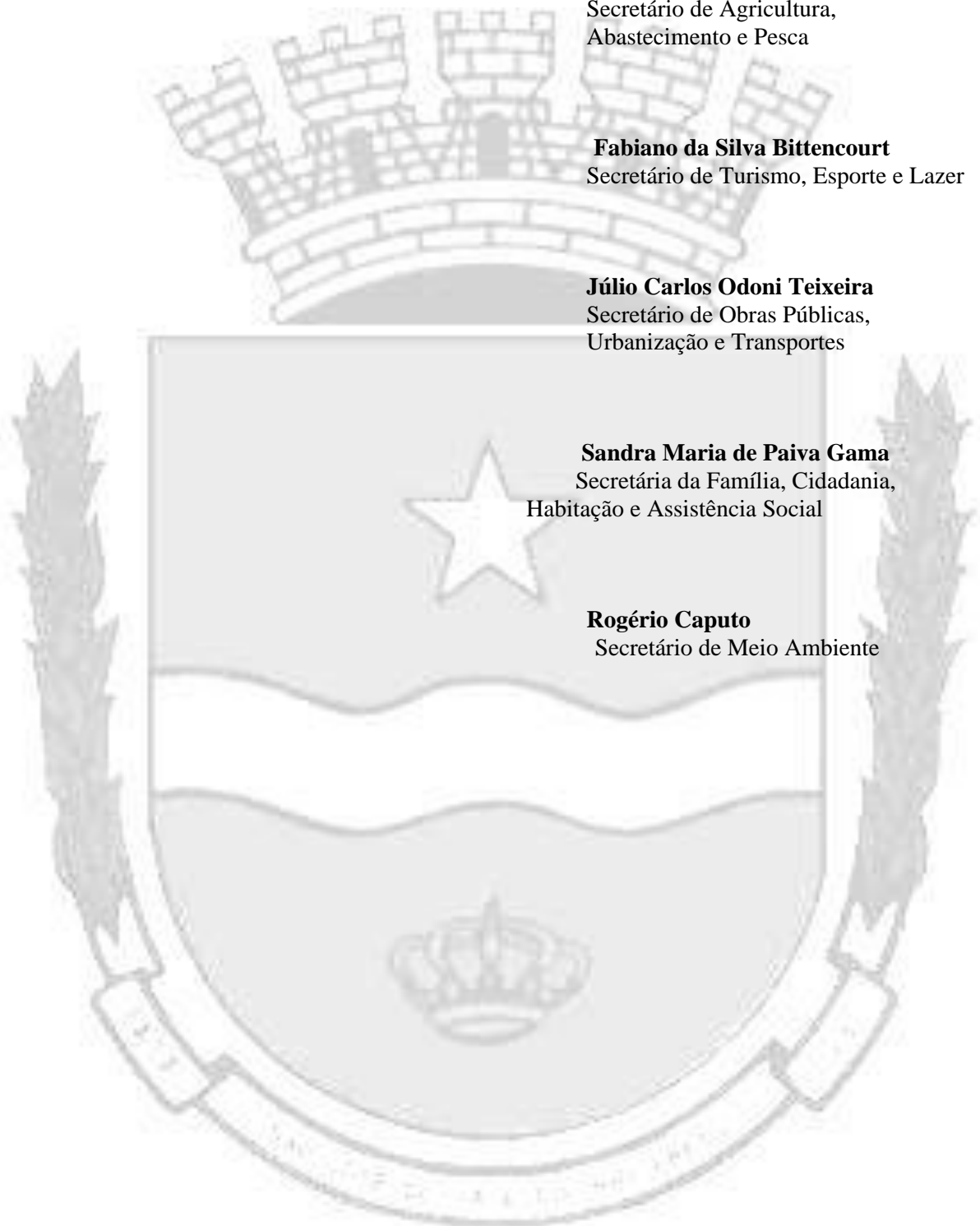



Prefeitura Municipal de São José do Vale do Rio Preto  
Gabinete do Prefeito

**ANEXO AO DECRETO Nº 2.044 DE 20 DE SETEMBRO DE 2010.**

| PROGRAMA DE TRABALHO  | CÓDIGO/FONTE | ANULAÇÃO | SUPLEMENTAÇÃO |
|---|--------------|----------|---------------|
| <b><i>Gabinete do Prefeito</i></b>                                      |              |          |               |
| 2001.041220202.004  | 3.3.90.36-01 |          | 2.000,00      |
| 2001.041220202.004  | 3.3.90.39-01 |          | 5.000,00      |
| <b><i>Secretaria de Administração</i></b>                               |              |          |               |
| 2002.041220202.006  | 3.3.90.30-01 |          | 70.000,00     |
| 2002.041220202.006  | 3.3.90.36-01 |          | 40.000,00     |
| 2002.041220202.006  | 3.3.90.39-01 |          | 80.000,00     |
| 2002.041220202.006  | 4.4.90.52-01 |          | 10.000,00     |
| 2002.041220202.013  | 3.3.90.10-01 |          | 69.000,00     |
| 2002.041220202.015  | 3.3.90.39-01 |          | 30.000,00     |
| <b><i>Secretaria de Fazenda</i></b>                                     |              |          |               |
| 2003.041220202.014  | 3.3.90.36-01 |          | 5.000,00      |
| 2003.041220202.014  | 3.3.90.39-01 |          | 30.000,00     |
| <b><i>Secretaria de Agricultura, Abastecimento e Pesca</i></b>          |              |          |               |
| 2005.201220202.070  | 3.3.90.39-01 |          | 5.000,00      |
| <b><i>Secretaria de Obras Públicas, Urbanização e Transportes</i></b>   |              |          |               |
| 2007.041220202.043  | 3.3.90.30-01 |          | 30.000,00     |
| 2007.041220202.043  | 3.3.90.39-01 |          | 30.000,00     |
| 2007.041220202.044  | 3.3.90.39-01 |          | 30.000,00     |
| <b><i>Departamento Autônomo de Água e Esgoto</i></b>                    |              |          |               |
| 2008.041220202.041  | 3.3.90.30-01 |          | 30.000,00     |
| <b><i>Secretaria da Família, Ação Social, Cidadania e Habitação</i></b> |              |          |               |
| 2009.082441102.064  | 3.3.90.30-01 |          | 4.000,00      |
| 2009.082441102.064  | 3.3.90.36-01 |          | 4.000,00      |
| 2009.082441102.064  | 3.3.90.39-01 |          | 5.000,00      |



Prefeitura Municipal de São José do Vale do Rio Preto  
Gabinete do Prefeito

|  |              |                  |                   |
|--|--------------|------------------|-------------------|
| <i>Secretaria de Turismo, Esportes e Lazer</i> |              |                  |                   |
|  |              |                  |                   |
| 2010.236952972.065                             | 3.3.90.30-01 |                  | 30.000,00         |
| 2010.236952972.065                             | 3.3.90.36-01 |                  | 27.000,00         |
| 2010.236952972.065                             | 3.3.90.39-01 |                  | 45.000,00         |
|  |              |                  |                   |
| <i>Secretaria de Meio Ambiente</i>             |              |                  |                   |
|  |              |                  |                   |
| 2012.184521961.055                             | 4.4.90.52-02 | 8.000,00         |                   |
| 2012.185412281.024                             | 3.3.90.30-02 | 10.000,00        |                   |
| 2012.185412281.024                             | 3.3.90.32-02 | 4.000,00         |                   |
| 2012.185412281.024                             | 3.3.90.39-01 | 10.000,00        |                   |
| 2012.181220202.068                             | 3.3.90.30-02 |                  | 10.000,00         |
| 2012.181220202.068                             | 3.3.90.36-02 |                  | 4.000,00          |
| 2012.181220202.068                             | 3.3.90.39-02 |                  | 10.000,00         |
| 2012.184521961.055                             | 3.3.90.30-02 |                  | 8.000,00          |
|  |              |                  |                   |
| <b>TOTAL</b>                                   |              | <b>32.000,00</b> | <b>613.000,00</b> |