

LEGENDA DAS INDICAÇÕES	LEGENDA
BN Banheira com peço de 90° - 25 mm - 1/2" - FNDE	ALIMENTADOR PREDIAL
BB Bebedouro com peço de 90° - 25 mm - 1/2" - FNDE	HIDRÔMETRO
CH Chuveiro - 25mm x 1/2"	REGISTRO BRUTO GAVETA INDUSTRIAL C/PVC SOLDÁVEL - RG
DH Ducha Higiénica - 25 mm x 1/2"	REGISTRO BRUTO GAVETA EUROPA C/PVC SOLDÁVEL - RG
HIDRÔMETRO Hidrômetros - cavalete 1/2" Tigre	REGISTRO DE PRESSÃO C/PVC SOLDÁVEL - RP
LV Lavatório com peço de 90° - 25 mm - 1/2"	REGISTRO DE GAVETA C/ CANOPLA CROMADA C/PVC SOLDÁVEL - RG
MLR Máquina de lavar roupa com Te de 90° - 25 mm - 3/4" - FNDE	VÁLVULA DE DESCARGA C/PVC SOLDÁVEL - VD
PA Pia de cozinha com peço de 90° - 25 mm - 1/2"	
PR Purificador com peço 90° - 25 mm - 1/2" - FNDE	
RP Registro de Pressão com PVC soldável - 25 mm - 3/4"	
RG Registro de gaveta cromopla cromada c/PVC soldável - 3/4"	
TLR Tanque de lavar com peço de 90° - 25 mm - 3/4"	
TJ Torneira de Jardim - 25 mm x 1/2"	
VS Vaso Sanitário com válvula de descarga - 1.1/2"	
VV Vaso Sanitário com válvula de descarga - 1.1/2"	
MLL Lava roupas com peço de 90° - 25 mm - 1/2"	

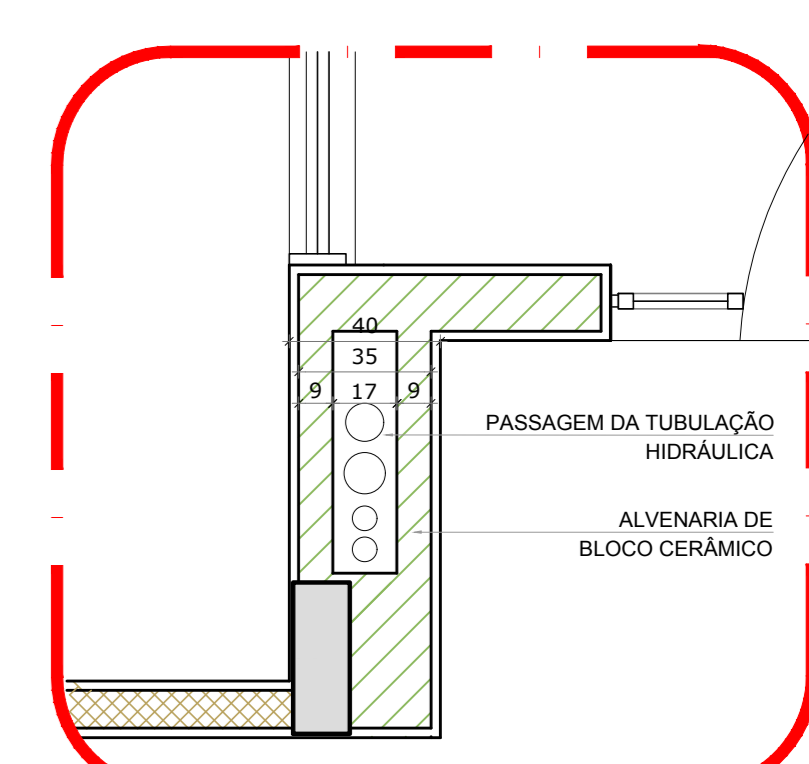

2 DETALHE - SHAFT HIDRÁULICA
ESCALA 1/20

NOTAS

- EXECUTAR ESTE PROJETO JUNTAMENTE COM O PROJETO ESTRUTURAL;
- ANTES DA CONCRETAGEM VERIFICAR A PASSAGEM PARA AS TUBULAÇÕES DENTRO DOS LIMITESESTABELECIDOS PELA NBR 6118:2014;
- PARA A ALTURA DOS PONTOS HIDRÁULICOS VERIFICAR REFERÊNCIA NO MEMORIAL DESCRITIVO;
- ALTERAÇÕES NESTE PROJETO SOMENTE COM AUTORIZAÇÃO EXPRESSA DO FNDE.

REFERÊNCIAS:

- MEMORIAL DESCRITIVO E ESPECIFICAÇÕES TÉCNICAS

Alteramento à NBR 9050:2015:
02 - Alteração: quadro de áreas, fechamento frontal, sanitário inferior 1 e 2, altura da plataforma, mobiliário e equipamento, altura da conduta nos sanitários, cor dos perfis dos sanitários e altura da porta FM; Acréscimo: do gradil e quadro de cargas no castelo d'água, de duchas higiénicas e escaninhos pré-escala;

01 - JULHO 2016 Alteração paredes - shaft para tubulação hidráulica e detalhamento; alteração da altura da plataforma.

Nº DATA DESCRIÇÃO

CONTROLE DE REVISÕES

FNDE Fundo Nacional de Desenvolvimento da Educação		Ministério da Educação
PROJETO PADRÃO - FNDE		
PROPRIETÁRIO: 1		
ENDEREÇO:		
MUNICÍPIO - UF:		
PROPRIETÁRIO:		
RESP. TÉCNICO: CREA		
AUTOR DO PROJETO: CAU		
DLFO:	CREA	
	RA	
OBSERVAÇÕES:		
PROGRAMA PROINFÂNCIA - PROJETO TIPO 1		
PROJETO DE INSTALAÇÕES		
COORDENAÇÃO: CGEST - Coordenação Geral de Infraestrutura Educacional	REDE DE ÁGUA FRIA DETALHES ISOMÉTRICOS	HAG
REVISÃO: R.00 R.01 R.02	ESCALA: 1/25 DATA EMISSÃO: JANEIRO/2017	PRANCHAS: 05/10

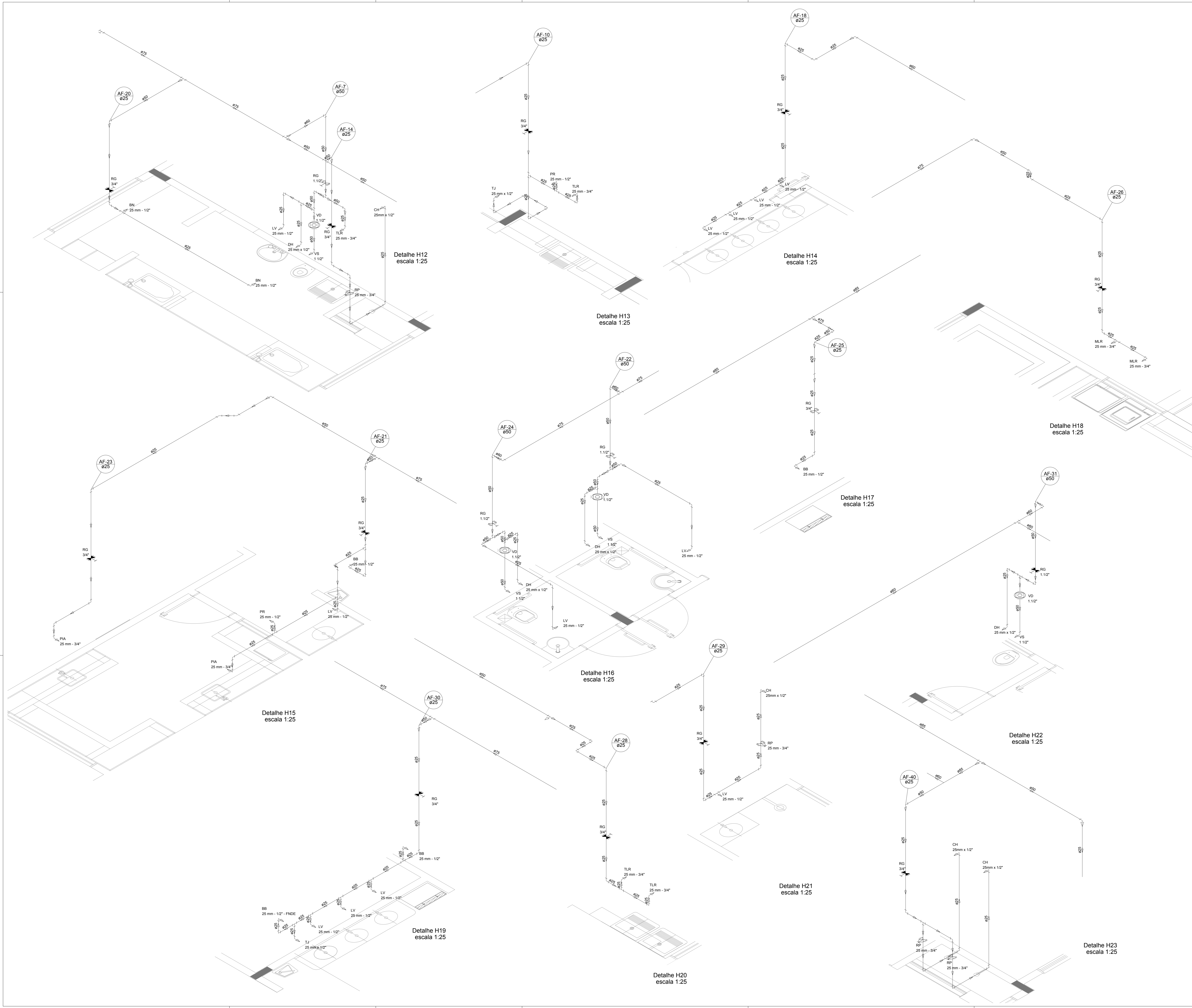



MUNICÍPIO SÃO JOSÉ DO VALE DO RIO PRETO
RUA PROFESSORA MARIA EMÍLIA ESTEVES, Nº 691 - CENTRO
SJVRP/RJ - CEP: 25780-000
FONE (24) 2224-7404



CÓDIGO DE ACESSO
868E9528701A49749AD847CC7A441896

VERIFICAÇÃO DAS ASSINATURAS

Este documento foi assinado digitalmente/eletronicamente pelos seguintes signatários nas datas indicadas

Para verificar a validade das assinaturas acesse o link abaixo

<https://sjvriopreto.flowdocs.com.br/public/assinaturas/868E9528701A49749AD847CC7A441896>