

ANEXO VIII

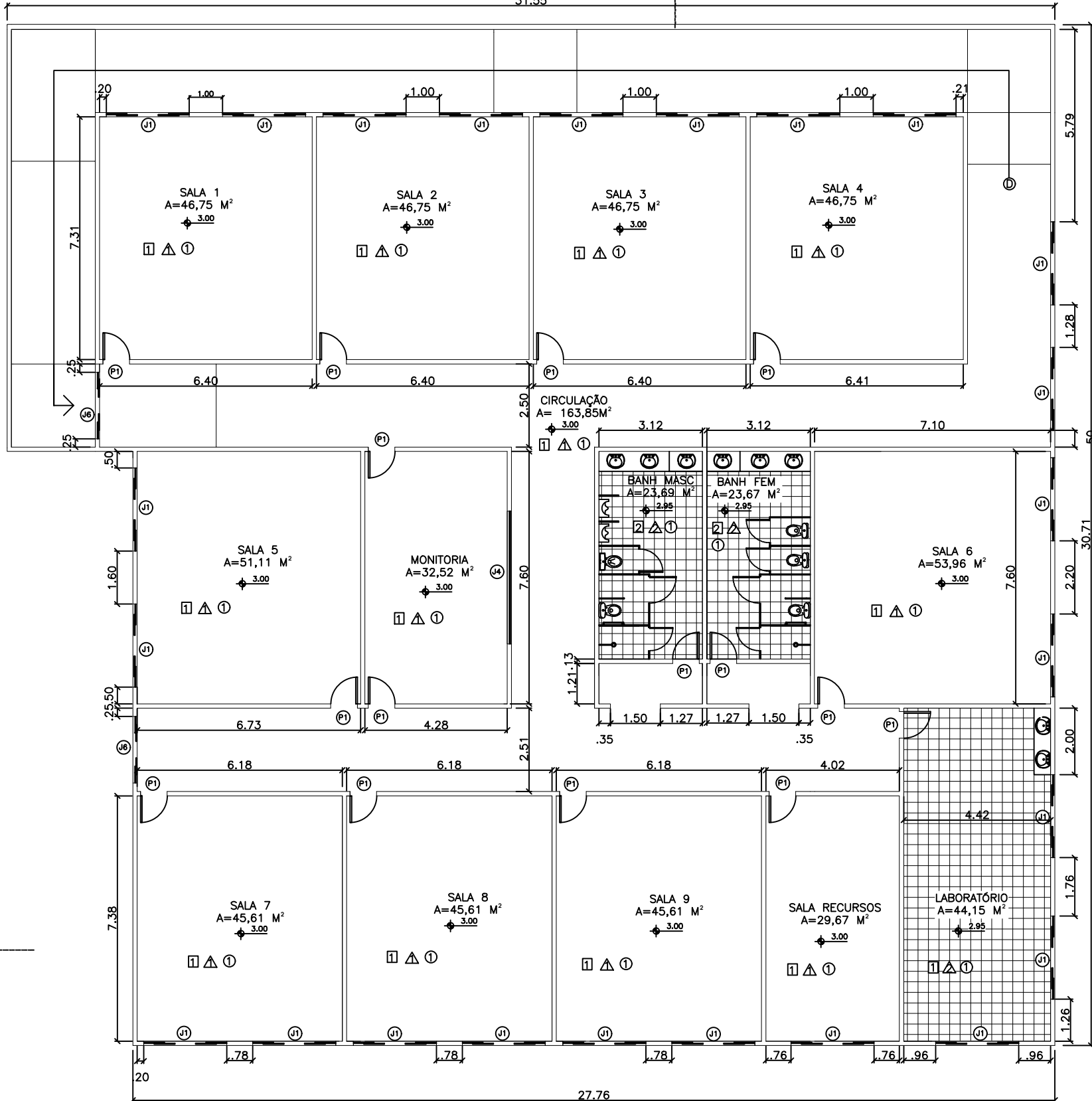

LEGENDAS
TODAS AS PAREADAS
ESTÃO COM 0.13 CM
TODAS AS BONECAS
ESTÃO COM 0.10 CM
EXCETO AS JA COTADAS
NA PLANTA BAIXA
QUADRO DE ÁREAS
ÁREA DA EDIFICAÇÃO : 1.803m²
ÁREA TOTAL COBERTA : 1.003m²

	PORTA			
	LARGURA (m)	ALTURA (m)	ÁREA (m²)	MATERIAL
P1	0,80	2,10	1,68	MADEIRA
P2	1,40	2,10	2,94	VIDRO
P3	1,20	2,10	2,52	MADEIRA
P4	4,00	2,10	8,40	VIDRO
P5	0,80	2,10	1,68	ALUMÍNIO
P6	2,00	2,90	5,80	FERRO

REVESTIMENTO	
PISO	1 MARMORITE
	2 CERÂMICA
	3 CONCRETO
PAREDE	1 TINTA LÁTEX
	2 CERÂMICA, ATÉ O TETO
TETO	1 TINTA LÁTEX

	JANELA				
	LARGURA (m)	ALTURA (m)	PERÍMETRO (m)	ÁREA (m²)	MATERIAL
J1	2,50	1,35	2,50	3,37	VIDRO TEMPERADO
J2	0,80	0,60	2,50	0,48	VIDRO TEMPERADO
J3	5,00	1,35	2,50	6,75	VIDRO TEMPERADO
J4	4,00	1,10	2,50	4,40	VIDRO TEMPERADO
J5	2,50	1,20	2,50	3,00	VIDRO TEMPERADO
J6	2,00	1,35	2,50	2,70	VIDRO TEMPERADO

1 PLANTA / 1 PAVIMENTO
esc 1:150

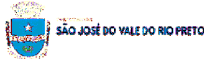

Secretaria de Planejamento e Gestão

Desenho: Nova Escola Cardeal Dom Sebastião Leme / Planta Baixa 1 Pavimento

Endereço: Rua Waldemiro de Souza – Bairro Pedras Brancas

Data: Julho de 2021

Escala: 1/150

Unidade:	Metros (m)
----------	------------

Prancha: 02/05